

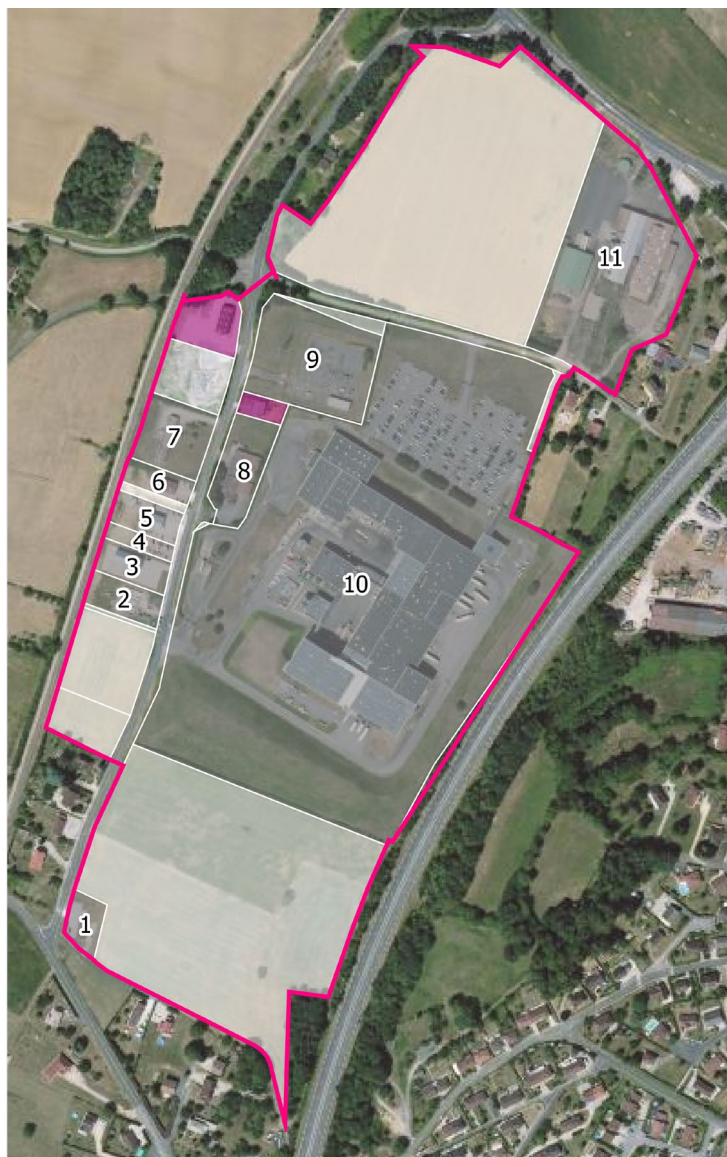

## CC Bresse Louhannaise Intercom<sup>1</sup> - ZA La Charbonnière

Inventaire des ZAE au titre de l'article 220 loi climat et résilience

Vu article 220 de la loi Climat et Résilience adoptée le 24 août 2021, vu article L318-8-2 du Code de l'urbanisme, vu article 6 du RGPD

### Occupants des unités foncières



 Unité foncière jamais occupé au sens de l'article 220 de la loi climat et résilience

 Unité foncière occupée au sens de l'article 220 de la loi climat et résilience

 Unité foncière vacante au sens de l'article 220 de la loi climat et résilience

Une unité foncière est définie comme l'ensemble des parcelles regroupées et contiguës d'un seul tenant appartenant au même propriétaire.

## Liste des occupants des unités foncières

n°	Occupants
1	MARBRERIE POMPES FUNEBRES BRIQUET [34464546000025] MARBRERIE POMPES FUNEBRES BRIQUET [34464546000041] SCI DU DONCHOIR [79362423000017] SCI du Donchoir
2	ABSM [51953596700029] Entreprise KARAKA SCI KARAKA [84174438600019]
3	ALLO TAXI CEDRIC [48759190100029]
4	EURL SERV'AUTO
5	EURL SERV'AUTO [81850185000015] SCI LA CHARBONNIERE [81187688700019]
6	CTMB [83509195000013] SCI BOUVRY [91784477100019]
7	PICCOLI MENUISIER
8	CAILLON MECANIQUE [44071839300018]
9	ENEDIS
10	COMITE D ETABLISSEMENT BIGARD [42870776400018] GROUPE BIGARD [77622146700116] SOGERES [57210217612735]
11	K SERVICES

## Identification des unités foncières vacantes

Nb unités foncières vacantes	Nb unités foncières total	Indice de vacance Art. 220 loi climat
2	27	7.41 %

Surfaces des unités foncières vacantes m²	Surface total des Unités foncières m²	Part de la surface vacante
3542	271721	1.3 %

Unité foncière	Parcelles	Contenance m²	Propriétaire anonymisé
71157000ZK0066	71157000ZK0066	862	MME CECILE FORESTIER
71157000ZK0066	71157000ZK0066	862	MME CECILE FORESTIER
uf711570317709	71157000ZK0041 71157000ZK0076	2680	M FREDERIC REMOND

## Liste des parcelles composant les unités foncières

Unité foncière	Commune	Section	Numéro	Propriétaire anonymisé
71157000ZK0023	71157	ZK	23	_X_
71157000ZK0034	71157	ZK	34	ASS FONCIERE DE REMEMBREMENT

				DE CUISEAUX
71157000ZK0036	71157	ZK	36	COMMUNE DE CUISEAUX
71157000ZK0037	71157	ZK	37	ENEDIS
71157000ZK0039	71157	ZK	39	_X_
71157000ZK0066	71157	ZK	66	_X_
71157000ZK0067	71157	ZK	67	SARL CAILLON FRERES
71157000ZK0075	71157	ZK	75	_X_
71157000ZL0002	71157	ZL	2	_X_
71157000ZL0003	71157	ZL	3	_X_
71157000ZL0060	71157	ZL	60	COMMUNE DE CUISEAUX
71157000ZL0074	71157	ZL	74	COMMUNE DE CUISEAUX
71157000ZL0098	71157	ZL	98	LA CHARBONNIERE
71157000ZL0099	71157	ZL	99	SPEEDCARS PERFORMANCE
71157000ZL0104	71157	ZL	104	CC BRESSE LOUHANNAISE INTERCOM
71157000ZL0105	71157	ZL	105	ALLO TAXI CEDRIC
71157000ZL0106	71157	ZL	106	KARAKA
uf711570044654	71157	ZK	35	GROUPE BIGARD
uf711570044654	71157	ZK	68	GROUPE BIGARD
uf711570044654	71157	ZK	47	GROUPE BIGARD
uf711570044654	71157	ZL	72	GROUPE BIGARD
uf711570044654	71157	ZL	71	GROUPE BIGARD
uf711570044693	71157	ZL	93	SCI DU DONCHOIR
uf711570044693	71157	ZL	90	SCI DU DONCHOIR
uf711570044787	71157	ZK	44	SCI BOUVRY
uf711570044787	71157	ZL	76	SCI BOUVRY
uf711570044787	71157	ZL	88	SCI BOUVRY
uf711570045113	71157	ZK	51	_X_
uf711570187726	71157	ZL	59	SOCIETE NATIONALE SNCF,SOCIETE NATIONALE SNCF
uf711570187732	71157	ZK	38	SARL CAILLON FRERES
uf711570187732	71157	ZK	65	SARL CAILLON FRERES
uf711570299918	71157	ZL	25	CC BRESSE LOUHANNAISE INTERCOM
uf711570299918	71157	ZL	11	CC BRESSE LOUHANNAISE INTERCOM
uf711570299918	71157	ZL	73	CC BRESSE LOUHANNAISE INTERCOM
uf711570299918	71157	ZL	91	CC BRESSE LOUHANNAISE INTERCOM
uf711570299918	71157	ZL	80	CC BRESSE LOUHANNAISE INTERCOM
uf711570299918	71157	ZL	94	CC BRESSE LOUHANNAISE INTERCOM
uf711570317660	71157	ZK	52	CC BRESSE LOUHANNAISE INTERCOM
uf711570317660	71157	ZK	49	CC BRESSE LOUHANNAISE INTERCOM
uf711570317660	71157	ZK	7	CC BRESSE LOUHANNAISE INTERCOM
uf711570317660	71157	ZK	6	CC BRESSE LOUHANNAISE INTERCOM
uf711570317660	71157	ZK	64	CC BRESSE LOUHANNAISE INTERCOM,CC BRESSE LOUHANNAISE INTERCOM
uf711570317660	71157	ZK	62	CC BRESSE LOUHANNAISE INTERCOM
uf711570317660	71157	ZK	60	CC BRESSE LOUHANNAISE INTERCOM
uf711570317660	71157	ZK	57	CC BRESSE LOUHANNAISE INTERCOM
uf711570317660	71157	ZK	5	CC BRESSE LOUHANNAISE INTERCOM
uf711570317709	71157	ZK	41	_X_
uf711570317709	71157	ZK	76	_X_
uf711570335143	71157	ZK	10	K SERVICES
uf711570335143	71157	ZK	11	K SERVICES
uf711570335143	71157	ZK	69	K SERVICES

## Sources

Traitements / relevé terrain / analyse :  
CC Bresse Louhannaise Intercom' 2024

Autres sources de données mobilisées :

Observatoire du Foncier Economique Régional / AER Bourgogne-Franche-Comté 2024

Base Sirene des entreprises et de leurs établissements, INSEE 2024

Plan cadastral Informatisé, Etalab

Fichiers des locaux et des parcelles des personnes morales, Ministère de l'Économie, des Finances et de la  
Souveraineté industrielle et numérique

Fichier des Locaux commerciaux vacants (LOCOMVAC), Direction Générale des Finances publiques

Photographies aériennes, Institut Géographique National